Inscriptions à partir du mardi 29 juin à 14h

N'oubliez pas d'apporter votre justificatif de quotient familial et un moyen de paiement (pas de CB) pour les sorties payantes !

Les activités se feront dans le respect des gestes barrières. La maison pour tous des Roches se réserve le droit de modifier ou d'annuler les activités.

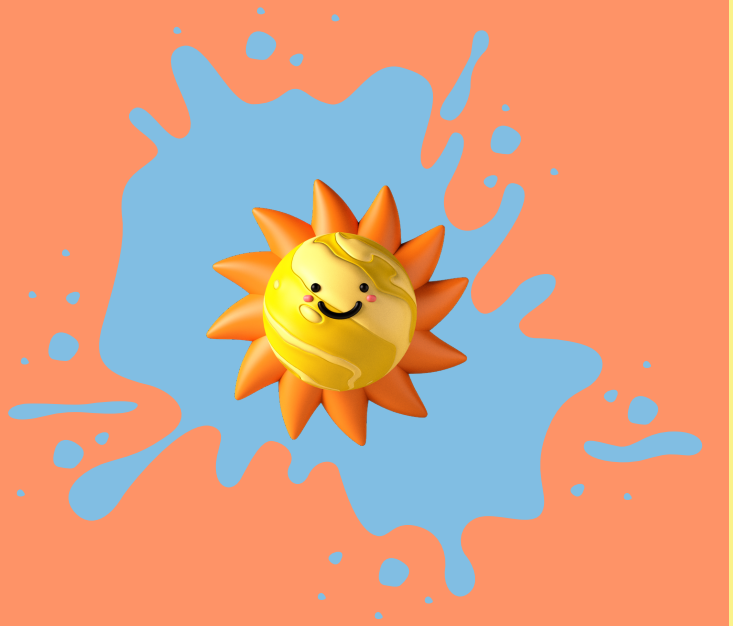

La maison pour tous des Roches est ouverte du lundi au vendredi de 8h30 à 12h et de 13h30 à 17h

Place Nelson Mandela
38090 Villefontaine

04 74 96 08 00

mpt@mairie-villefontaine.fr

mqvillefontaine

MAISON POUR TOUS DES ROCHES

Programme été 2021 adultes/familles

Placé sous le signe de la détente et de la proximité

Du 7 au 30 juillet

Semaine 1

Mercredi 7

au Petit Monde des Roches

10h-12h : atelier créatif en famille

15h-17h : jeux d'eau en famille

Jeudi 8

à la maison pour tous des Roches

10h-12h : escape Game

15h-17h : fabrication de smoothies

Vendredi 9

10h-16h : marche et baignade au lac de Saint Quentin Fallavier

Semaine 2

Lundi 12

14h-20h : "Prox Raid" au parc du Vellein

infos sur www.villefontaine.fr/prox-raid

Jeudi 15

à la maison pour tous des Roches

10h-12h : atelier créatif en famille

15h-17h : parcours Santé Villefontaine

Vendredi 16

10h-16h : marche et baignade au lac de Saint Quentin Fallavier

Semaine 3

Lundi 19

9h-18h30 : journée au Vélorail et visite du village de Pérouges

Mardi 20

à la maison pour tous des Roches

14h-16h30 : jeux d'eau en famille

Mercredi 21

à la maison pour tous des Roches

10h-14h30 : cuisinons ensemble

Jeudi 22

à la maison pour tous des Roches

10h-12h : escape-Game

Vendredi 23

18h-22h : soirée Pique-nique au lac de Saint Quentin Fallavier

Semaine 4

Lundi 26

9h30-17h : journée au Bois des Lutins à Diemoz

Mardi 27

au Petit Monde des Roches

10h-12h : jeux de société et jeux en bois en famille avec Déclic Ludik

Vendredi 30

10h-16h : marche et baignade au lac de Saint Quentin Fallavier