VILLEFONTAINE

COMMUNIQUÉ DE PRESSE

7/01/2022

RÉNOVATION DE L'HÔTEL DE VILLE DE VILLEFONTAINE :

Une mairie plus accueillante pour les usagers

A partir du 10 janvier 2022, les travaux de rénovation partielle de l'Hôtel de ville démarreront, pour une durée d'un an environ. Ces travaux rassemblent plusieurs opérations simultanées : en plus de rénover la façade endommagée par l'incendie de 2020, ils permettront à la ville de lancer un guichet unique avec le réaménagement du rez-de-chaussée, et d'offrir un cadre de travail plus agréable au personnel avec l'aménagement de nouveaux espaces au premier étage

Découpés en 2 phases réparties sur l'année 2022, les travaux vont impacter l'accès du public au bâtiment, qui se fera via une entrée unique place Pierre Mendès-France pour la première phase (1er semestre 2022).

L'HÔTEL DE VILLE TRANSFORMÉ, DANS LA MOUVANCE DU CENTRE-VILLE DE VILLEFONTAINE

L'année 2022 marquera un tournant pour la commune de Villefontaine : outre les avancées des travaux du centre-ville, la transformation de l'Hôtel de ville s'amorce avec la rénovation de la façade nord-ouest endommagée par l'incendie de 2020, l'aménagement de nouveaux espaces au premier étage, la rénovation et le réagencement du hall et d'une partie des bureaux du rez-de-chaussée.

Une fois les travaux terminés, ,la commune lancera son guichet unique, véritable outil au service du public au sein d'une mairie plus accueillante pour les usagers, et agréable pour le personnel.

Contact presse
Service communication
communication@mairie-villefontaine.fr

Villefontaine
Connectée par nature

VILLEFONTAINE

COMMUNIQUÉ DE PRESSE

LA FAÇADE

L'accès via la place Pierre Mendès France est condamné suite à l'incendie de mars 2020, où la façade nord-ouest de l'Hôtel de ville et le hall ont été endommagés.

Le projet consiste à réhabiliter la façade au niveau de l'entrée nord-ouest de la mairie (côté parking), avec notamment une extension, qui va permettre la création d'un sas d'entrée.

A l'extérieur, la coursive et l'escalier menant au premier étage ont été démolis, tout comme le sera le balcon de la salle du Conseil.

Au niveau des salles des mariages et du Conseil, toute la façade est refaite. Des stores intérieurs seront installés pour protéger du soleil.

Au niveau de l'entrée, une double peau métallique ornementale de couleur brun orangé apporte une touche de modernité et marque l'entrée du bâtiment.

REZ-DE-CHAUSSÉE

Le projet consiste à réaménager le hall pour créer un guichet unique, ainsi qu'une partie des bureaux du rez de chaussée.

Le premier espace du hall est dédié au public.

Il est composé d'une zone d'attente à la sortie du sas d'entrée, d'une banque d'accueil circulaire au centre du hall et d'un espace numérique en libre service.

Le second espace, aménagé dans la continuité du hall se compose de boxes individuels qui accueilleront les agents des services de l'État civil, des affaires générales et de l'éducation, recevant du public.

Ainsi réagencé, le rez-de-chaussée de la mairie constituera le guichet unique, véritable outil au service du public.

Un troisième volume (actuellement état civil et pôle éducation) sera réaménagé afin de recevoir le personnel de la mairie (2e semestre 2022).

Contact presse
Service communication
communication@mairie-villefontaine.fr

Villefontaine
Connectée par nature

PREMIER ÉTAGE

Au premier étage de la mairie, la coursive qui dessert la salle du Conseil est transformée en une mezzanine qui accueillera plusieurs salles de réunion de 3 à 5 personnes, ainsi que la salle des commissions réaménagée pour 8 personnes.

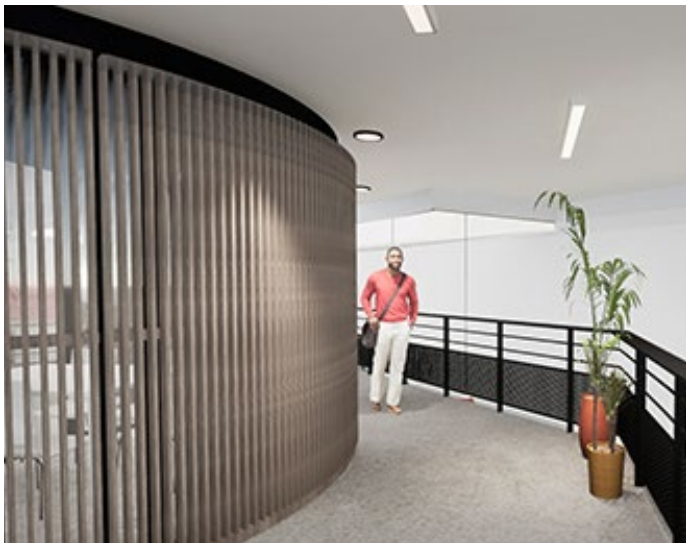

Le design des espaces et du mobilier est résolument moderne et chaleureux avec une forte présence du bois

FINANCEMENT DU PROJET

La rénovation partielle de l'Hôtel de ville comprend plusieurs opérations :

La rénovation de la façade et son amélioration thermique

Coût des études et travaux : 605 000 €
Subvention de l'État : 150 000 € au titre de la Dotation d'équipement de territoires ruraux (DETR)
Subvention de la Région Auvergne-Rhône-Alpes : 100 000 €

Le réagencement et la rénovation du hall, d'une partie du rez-de-chaussée et du premier étage pour la création du guichet unique

Coût des études et travaux : : 1 137 000 € TTC
Subventions de l'État : 866 545 €, dont 666 545 € au titre de la Dotation politique de la ville (DPV) et 200 000 € au titre de la Dotation d'équipement de territoires ruraux (DETR)

Contact presse
Service communication
communication@mairie-villefontaine.fr

VILLEFONTAINE

COMMUNIQUÉ DE PRESSE

DES TRAVAUX OPTIMISÉS SUR SITE OCCUPÉ, POUR UN MAINTIEN DU SERVICE PUBLIC

Afin d'optimiser les travaux, la ville a fait le choix de réaliser plusieurs chantiers simultanément, à savoir la rénovation de la façade et celle de l'intérieur du bâtiment.

La relocalisation des employés municipaux étant impossible sur la commune, l'ensemble des travaux sera réalisé sur site occupé avec maintien de l'accueil du public (des aménagements seront pris au cas par cas à la demande des employés si les conditions de travail s'avéraient difficiles).

Les travaux sont organisés en deux phases :
- 1er semestre 2022 : façade, hall et mezzanine
- 2è semestre 2022 : bureaux et boxes du rez-de-chaussée

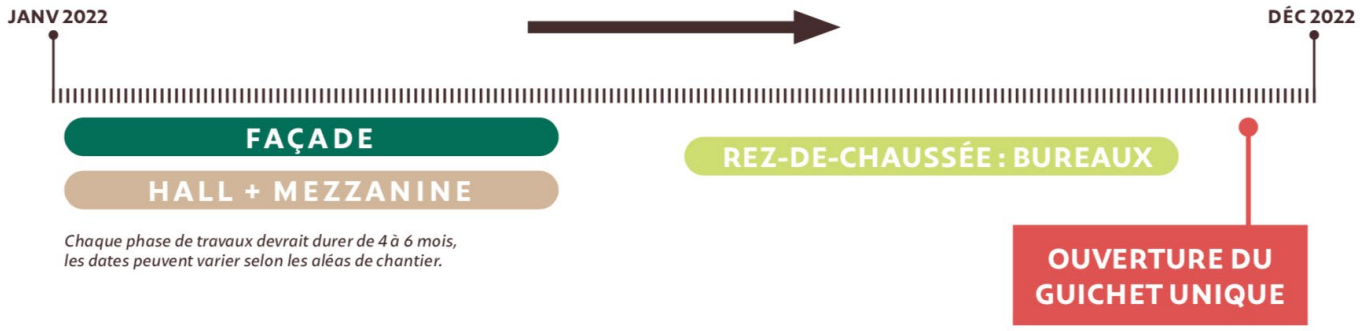

PREMIERE PHASE : FAÇADE, HALL, MEZZANINE

L'accueil du public sera modifié pour la première phase des travaux et se fera pas une entrée unique située sur la place Pierre Mendès-France (côté gare routière), où un bungalow est installé pour remplacer la banque d'accueil de la mairie. L'accès à cette entrée unique se fait par la rue Emile Zola.

Au niveau du stationnement, le parking de la place Charles de Gaulle (contrebas de la mairie) reste accessible mais fortement déconseillé étant donné que la voie de circulation qui passe par le passage souterrain de la mairie est interdite : les automobilistes qui s'engagent sur le parking devront en ressortir par le passage souterrain sous le centre des impôts. L'utilisation des parkings périphériques est à privilégier (Centre Simone Signoret, piscine, Serpentines, gare routière...).

Les usagers qui souhaitent effectuer une démarche sont invités à privilégier les demandes en ligne. Comme depuis le début de la crise sanitaire, toutes les démarches se font sur rendez-vous, à prendre par téléphone au 04 74 96 00 00 ou via l'onglet « Démarches administratives » du site internet de la ville.

Les personnes qui ont un rdv en mairie doivent se présenter au bungalow d'accueil place Pierre Mendès France où l'agent municipal chargé d'accueil contactera le service concerné qui viendra chercher son rendez-vous pour l'accompagner dans la mairie.

Bien évidemment, les agents municipaux en poste dans le bungalow continuent leur missions d'accueil, d'orientation et de renseignement du public.

Contact presse
Service communication
communication@mairie-villefontaine.fr

Villefontaine
Connectée par nature

VILLEFONTAINE

COMMUNIQUÉ DE PRESSE

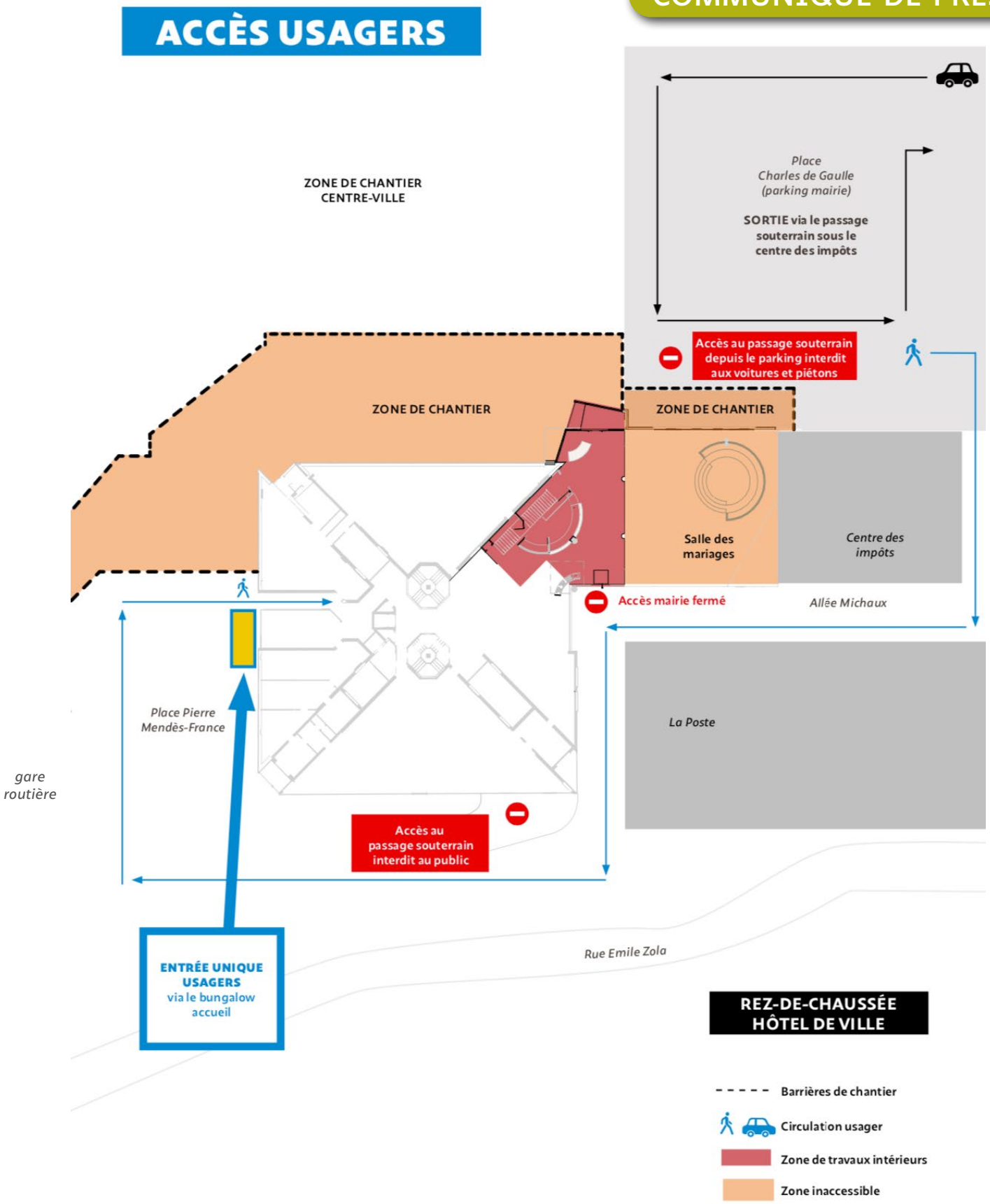

Contact presse
Service communication
communication@mairie-villefontaine.fr

Villefontaine
Connectée par nature

VILLEFONTAINE

COMMUNIQUÉ DE PRESSE

DEUXIÈME PHASE : BUREAUX ET BOXES DU REZ-DE-CHAUSSÉE

Au deuxième semestre 2022, la seconde phase des travaux sera lancée au niveau des zones actuelles de l'accueil, économie, état civil, affaires générales et éducation. Elles seront transformées en 2 espaces distincts.

Les travaux débuteront une fois la première phase terminée, et devraient durer de 4 à 6 mois.

Au cours de ce chantier, les services directement concernés seront déplacés dans les salles des mariages pour ceux qui accueillent du public, et en salle du conseil pour les autres.

Le service d'accueil pourra intégrer le nouvel espace du hall, et l'accueil du public sera rétabli via la rue Michaux (côté poste).

Un document détaillé sur la seconde phase des travaux sera édité au printemps 2022.

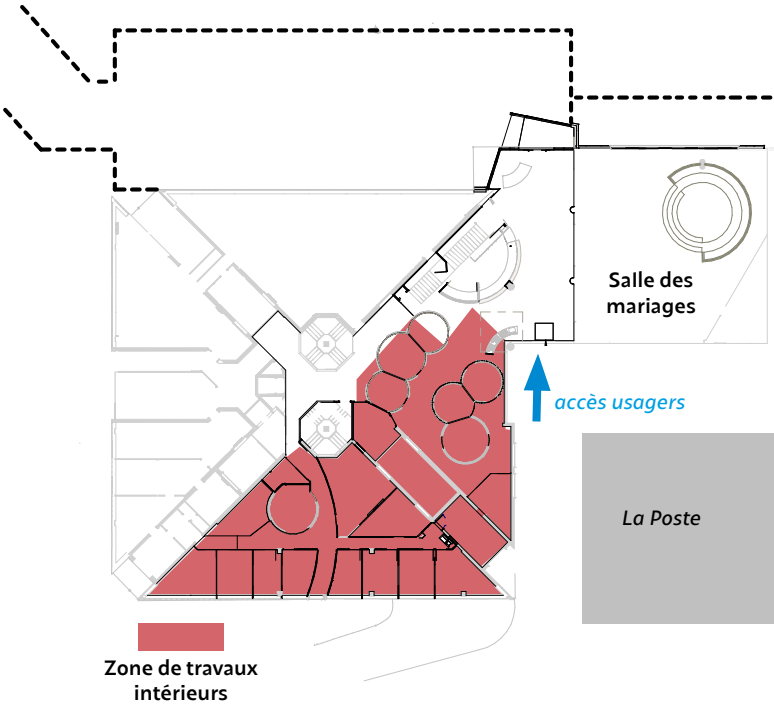

LANCEMENT DU GUICHET UNIQUE EN 2022

Une fois les travaux terminés, l'Hôtel de ville pourra accueillir tous les équipements nécessaires au lancement du guichet unique de la ville.

Le guichet unique permettra aux habitants de disposer en mairie d'un accueil dédié et centralisé. Les services de la mairie pourront répondre de manière plus adaptée aux attentes du public, et assurer un suivi précis des demandes.

Formalités administratives, inscriptions, demandes d'informations… avec le guichet unique, toutes les démarches pourront se faire dans un seul et même lieu.

Toutes les informations et les plans des travaux de l'Hôtel de ville sont à retrouver sur le site de la ville : www.villefontaine.fr

Contact presse
Service communication
communication@mairie-villefontaine.fr

Villefontaine
Connectée par nature