Villefontaine

Connectée par nature

ANNUAIRE DES ASSOCIATIONS

ÉDITION 2023/2024

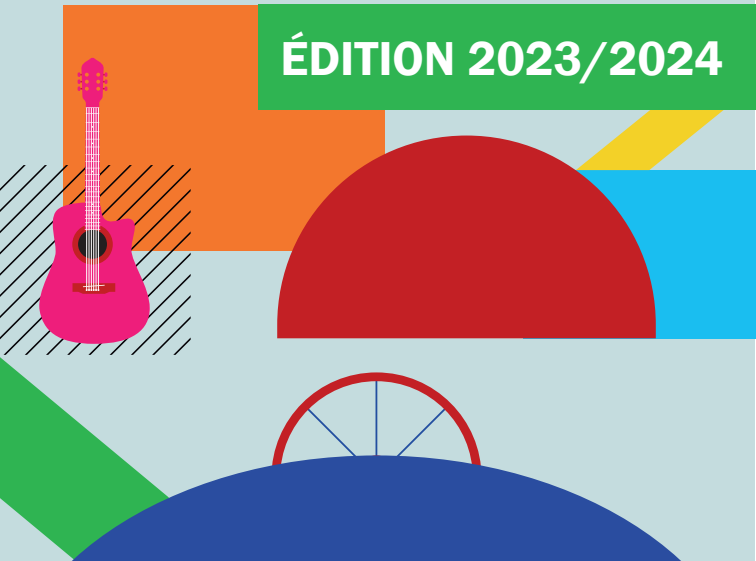

www.villefontaine.fr

Index des associations

A

- AAPPMMA - La Canne Villefontaine p.21
- AAQR - Association d'animation du Quartier des Roches p.13
- ABCD (Artiste. Bâtisseur. Créateur. Designer) p.9
- ACAV p.27
- ADERC p.32
- ADIL38 p.28
- AFEV Nord-Isère p.32
- AFSI Nord-Isère p.32
- AIFI (Association d'Initiation et de Formation à l'Informatique) p.30
- AMAP de Villefontaine p.27
- Amicale des Tunisiens de la ville nouvelle p.13
- Amitiés villardes p.35
- Amnesty International - Groupe de Villefontaine p.32
- ARTHÉSÉE p.13
- Artisans du monde p.27
- Artistique Roller Club du Nord-Isère p.21
- Arts Martiaux des Villards p.19
- AS Muaythai Club Boxing de Villefontaine p.19
- ASL Clos des Lardennes p.24
- ASL des Picotières p.24
- ASL Jean Mermoz p.2'
- ASL La Chartreuse du Vellein p.24
- ASL Le Clos de la Leya p.24
- ASL Le Clos de la Roseraie p.24
- ASL Le Clos de l'Étang p.24
- ASL Le Hameau de Belledonne p.24
- ASL Le Parc de l'Étang Neuf p.24
- ASL les hauts de Villefontaine p.25
- ASSFAM-Groupe SOS Solidarités p.30
- ACPCV - Association Culturelles Philatelie Club Villefontaine p.13
- AAMR - Association d'animation de Mas de la Raz p.13
- ACGNI - Association des Cadets de Gendarmerie Nationale de l'Isère p.35
- Association des Locataires du Village Dauphinois p.25
- EVA - Association Ensemble Vers l'Alpha p.30
- APIE - Association Porte de l'Isère Environnement p.27
- Association Scrapdentellia p.9
- Ass solidaire p.17
- Association sportive collège Aragon p.17
- Association Sportive du lycée Léonard de Vinci p.17
- Association syndicale des Chamois p.25
- ASPLM - Association Syndicale des Propriétaires du Lotissement Muissiat p.25
- Association syndicale du clos de la bionne p. 25
- Association syndicale du Vallon de l'Isle p.25
- Association syndicale libre du lotissement « Le Hameau de l'Étang II » p.25
- Association Villefontaine d'entraide et rencontres culturelles p.32
- ASVF Aikido p.19
- ASVF Athlétisme p.21
- ASVF Badminton p.20
- ASVF Club Omnisports p.21
- ASVF Escrime p.19
- ASVF Fitness p.16
- ASVF Gym Enfant p.16
- ASVF Handball p.18
- ASVF Judo p.19
- ASVF Montagne p.21
- ASVF Natation sportive p.17
- ASVF Natation artistique p.17
- ASVF Ski junior p.21
- ASVF Tennis de table (TTV) p.20
- ASVF Volley ball p.18
- ATD Quart Monde p.32
- ATTAC Nord-Isère p.35
- Avenir Basket Dauphiné p.18
- Avenir XV Rugby p.18

B

- Boxing Club Villefontaine p.20

C

- Centre d'arts martiaux karaté Club p.19
- Channy dance and music p.10
- Chœur d'Hommes - Les Polysongs p.10
- Chorale l'Accroch'Chœur p.10
- Chorales en Chœur p.10
- CIDRA Collectif d'initiatives p.27
- CIMG Villefontaine p.26
- Club d'astronomie SIRIUS p.35
- Club H2o : Bébés nageurs p.26
- Club loisirs et pétanque des sourds et entendant Villefontaine p.21
- Club Nautique Porte de L'Isère p.17
- Collectif ASSPUR p.9
- Comité de Jumelage de Villefontaine p.13
- Comité de Liaison des Anciens Combattants de Villefontaine (FNACA ET UMAC) p.26
- Confédération Syndicales des Familles - Union Départementale de l'Isère p.28

- Connaissance de l'art p.13
- Conseil Citoyen de Villefontaine CCV p.35
- Convention de la jeunesse p.32
- Copropriété LAVIORNE p.25
- Cosoanja p.33
- Crèche pirouette p.28
- Croix rouge française p.33
- CSVN Narcosis p.17
- Culture et loisirs p.13
- Cyclo Club Nord Isère p.22

D

- DDEN p.31
- Discomobile de Sonorisation Musicale p.14

E

- École de cirque du Nord-Isère pandy le clown p.11
- Église protestante évangélique p.26
- Émergence Congo p.33
- ESA - Entraide Scolaire Amicale p.30
- Espoir et partage au cœur du Togo p.33

F

- Festifougères p.14
- FFSS 38 - Sauveteurs Secouristes des Portes de l'Isère p.29
- Foyer Socio Éducatif collège Aragon p.30
- France Nature Environnement Isère p.27
- France Victimes 38 APRESS p.33
- Full Contact Villefontaine p.20

G

- Groupe Solidarités Nouvelles face au Chomage p.33

H

- Handi Touch' p.22
- Huit et demi p.9

I

- ID'ABB p.28
- Ikebana Squash p.20
- Il était une fois p.12

K

- KAIROS, l'instant propice p.29

L

- L'espace du Souffle p.16
- La caravane des possibles p.36
- La Cave Littéraire p.11
- La Compagnie de la Boîte à Trucs p.12
- La Galopine p.10
- L'artistique dance de Villefontaine p.11
- Le Clos des Vignes p.25
- Le panier de Léontine p.28
- Le Tissou p.36
- L'école de Nicolle p.33
- L'éponge p.18
- Les ami.e.s de Coop'cinelles p.28
- Les bons plans de Valérie p.11
- Les bouchons de l'espoir p.33
- Les chœurs Maristes de la Verpillière p.10
- Les Dragons p.18
- Les jardins familiaux de Villefontaine p.28
- Les restaurants du Cœur p.34
- Les Tarikaits p.12
- Les Trois printemps p.36
- Ligne d'horizon p.36
- Ligue contre le cancer comité de l'Isère p.29
- Lire et faire lire p.11

M

- Main dans la main p.34
- Métamorphose(s) p.10

N

- NSA Human Dance p.12
- Nuances Arts et Actions, Artothèque p.9
- Nuances arts plastiques p.9

O

- Olympique de Villefontaine p.18
- On vous écrira p.11
- Osez p.27
- Oxygem p.29

P

- Parents GS18 - école Christophe Collomb p.30
- Paroisse catholique p.26
- Pierres & Terres p.14
- Pilates Armières p.16
- Planning Familial 38 - CSS p.29

R

- Réagir p.30
- Relais des parents p.34
- Retraite Sportive p.16
- Roue Libre p.36

S
- SAFA p.26
- Scouts guide de France p.36
- Sel de Villefontaine et ses voisins p.34
- Self défense p.20
- Soleil de clown p.29
- Solidarité Sud Kivu p.34
- Solid'art p.14
- Sou des armières p.30
- Sports et Culture aux Fougères p.14

T
- Tai Chi Chuan : Les Chemins de Soie p.16
- Tennis squash Villefontaine p.21
- Tonic gym p.16
- Totem p.34
- Trait d'union-OSJ p.36

U
- UFC-Que choisir p.36
- UNICITE p.27
- Union Locale CFDT de Villefontaine p.37
- Union locale CGT de Villefontaine et ses environs p.37

V
- Vélo-Villefontaine p.34
- Vétérans Villefontaine Football p.19

X
- Xue Xiao kung fu p.20

AUTRES
- 1ère compagnie d'arc de Villefontaine p.21

Annuaire des associations 2023-2024 - Service communication mairie de Villefontaine - août 2023 - crédit photos : @Benoît Gillardeau ; @freepik

Table des matières

Culture

Arts plastiques p.9
Cinéma audiovisuel p.9
Chorale / Musique p.10
Lecture / Poésie / Écriture p.11
Loisirs p.11
Spectacle vivant p.11 et 12
Autres associations culturelles p.13 et 14

Sport

Détente et relaxation p.17
Gym / Fitness p.17
Scolaire p.18
Sports aquatiques p.18 et 19
Sports collectifs p.19
Sports de combats et arts martiaux p.20
Sports de raquettes p.21
Autres sports p.22 et 23

Divers

A.S.L / Copropriétés p.25 et 26
Cultes p.27
Devoir de mémoire p.27
Économie p.28
Emploi p.28
Environnement / Circuits courts p.28 et 29
Logement p.29
Petite enfance p.29
Santé / Handicap p.30
Scolarité / Formation p.31
Solidarité / Solidarité internationale p.32 à 34
Autres associations p.35 et 36

Cher.es Villard.es

Comme chaque année, notre forum associatif témoigne de la vitalité et de l'engagement de nos associations.

Cet annuaire que nous vous proposons regroupe plus de 200 associations de la ville, une palette très variée d'activités diverses, qu'elles soient sportives, culturelles ou autres. Une belle opportunité de découvrir une activité, de vous engager comme bénévoles.

Autant de manières de s'inscrire dans la vie de votre ville !

Au nom de tous les élus du conseil municipal, je remercie chaleureusement l'ensemble des bénévoles associatifs : présidentes, présidents, membres des bureaux, bénévoles, animateurs ou encadrants, pour leur dévouement et engagement au service des Villards.

En 2024, « les Étoiles Villardes » viendront rendre hommage à ces femmes et ces hommes qui s'engagent ainsi pour notre commune, ainsi qu'à nos sportifs méritants et nos talents locaux.

Je souhaite à toutes et tous, bénévoles et adhérents, une très belle saison 2023-2024 !

Patrick Nicole-Williams
Maire de Villefontaine
Vice-président de la CAPI

CULTURE

ARTS PLASTIQUES

ASSOCIATION ABCD (ARTISTE.BÂTISSEUR. CRÉATEUR.DESIGNER)

Création Arts Plastiques & Arts Appliqués - diffusion culturelles.
Maison pour tous des Roches
Place Nelson MANDELA - 38090 VILLEFONTAINE
Monsieur Anthony ROUSSET
• 06 88 58 51 78 • ass.abcd@yahoo.fr • Facebook : ABCD-Création

ASSOCIATION SCRAPDENTELLIA

Scrapbooking.
Madame Claude PELLETIER
• 06 74 62 23 71 • oklebyo@aliceadsl.fr
• www.scrapdebonboncaramel.blogspot.com

COLLECTIF ASSPUR

Collectif d'artistes (vidéo, photo, arts plastiques et graphiques).
Gestion de la salle d'exposition LE BLOC [155].
Maison pour tous des Roches
Place Nelson Mandela - 38090 VILLEFONTAINE
Monsieur Nicolas GINET
• 06 18 18 11 98 • asso.asspur@gmail.com
• www.collectifasspur.fr • Facebook : Bloc155
• Instagram : lebloc155

NUANCES ARTS ET ACTIONS, ARTOTHÈQUE

55, rue du Berthet - 38090 VILLEFONTAINE
Monsieur Christophe CARMELLINO
• 06 73 52 85 94 • nuancescontact@yahoo.fr
• www.nuancescontactg.wixsite.com/monsite
• Facebook : Nuances Art & Actions

NUANCES ARTS PLASTIQUES

Pratique des arts plastiques.
55, rue du Berthet - 38090 VILLEFONTAINE
Madame Isabel DE RENEVILLE
• 06 72 98 51 84 • nuancescontact@yahoo.fr
• www.nuancescontactg.wixsite.com/monsite

CINÉMA AUDIOVISUEL

HUIT ET DEMI

Promotion cinéma d'art et d'essai.
Cinéma le Fellini
Parvis des Frères Lumière - 38090 VILLEFONTAINE
Monsieur Michel DRIOL
• huit.demi@gmail.com • www.huitetdemi.org
• Facebook : AssoHuitetdemi

CHŒUR D'HOMMES - LES POLYSONGS

Chant choral, apprentissage, polyphonie.
Espace Jacques Prévert
90, avenue de la Verpillière - 38090 VILLEFONTAINE
Monsieur Marc BROCHE
• 06 80 14 20 08 • brochemarc@gmail.com
• www.klodgg.wixsite.com/les-polysongs

CHORALE L'ACCROCH'CHŒUR

Pratique du chant choral.
École de musique
Rue du Berthet - 38090 VILLEFONTAINE
Monsieur André MUNOZ
• 06 27 45 15 32 • couicou@wanadoo.fr
• www.accrochchoeur.wix.com/laccrochchoeur
• Facebook : laccrochchoeur

CHORALES EN CHŒUR

Fédération de chorales du Nord-Isère.
Espace Jacques Prévert
90, avenue de la Verpillière - 38090 VILLEFONTAINE
Madame Françoise BROUÉ
• 06 70 37 91 80 • broue.francoise@orange.fr • www.chorales-ni.fr

LA GALOPINE

Musiques et danses traditionnelles françaises et irlandaises : musiciens animant des « Bals Folks » et soirées musicales.
Maison pour tous des Roches
Place Nelson Mandela - 38090 VILLEFONTAINE
Madame Rolande LABBOZ
• 04 74 96 37 90 • 06 33 94 68 51 • lucien.labboz@wanadoo.fr
• www.lagalopine.net

CHANNY DANCE AND MUSIC

École de danse et de musique Gospel.
10, rue saint-Théobald - 38080 L'Isle d'Abeau
Madame Chantal TAYLOR
• 06 64 86 81 92 • channydanceandmusic@gmail.com

LES CHŒURS MARISTES DE LA VERPILLIÈRE (CMDVL)

Pratique du chant choral (adultes et enfants).
Chemin du Couvant - 38290 LA VERPILLIÈRE
Madame Annie AURIAT
• 06 08 14 08 37 • auriat@gmail.com

MÉTAMORPHOSE(S)

Chant choral.
Espace Jacques Prévert
90, avenue de la Verpillière - 38090 VILLEFONTAINE
Madame Nadia SARKIS-PHAN
• 06 78 25 22 57 • sarkis-phan.nadia@neuf.fr

LECTURE/POÉSIE/ÉCRITURE

LA CAVE LITTÉRAIRE
Poéthèque, rencontres poétiques, ateliers d'écriture.
Espace Jacques Prévert
90, avenue de La Verpillière - 38090 VILLEFONTAINE
Monsieur Fidèle MABANZA
• 06 41 24 36 67 • mbalafidele@yahoo.fr
• www.lacavelitteraire.com • Facebook : La Cave Littéraire

LIRE ET FAIRE LIRE
Lectures auprès des enfants.
1, allée des Aulnes - 38090 VILLEFONTAINE
Monsieur Michel DRIOL
• 06 72 12 82 16 • michel.driol@orange.fr
• www.lireetfairelire38.wixsite.com/website/

ON VOUS ÉCRIRA
Atelier d'écriture.
La Viorne
80, rue Jean Mermoz - 38090 VILLEFONTAINE
Madame Laurence ARPHANT
• 06 74 71 12 95 • onvousecrira@orange.fr

LOISIRS

LES BONS PLANS DE VALÉRIE
Ateliers de loisirs créatifs et sorties.
20, avenue de la Maladière - 38090 VILLEFONTAINE
Madame Valérie JOLIVET
• 06 14 17 12 12 • lesbonsplansdevalerie@gmail.com
• Facebook : Les Bons Plans de Valérie
• Instagram : lbpdevalerie • Youtube : Les Bons Plans de Valérie

SPECTACLES VIVANTS

CIRQUE / SPECTACLE DE CIRQUE

ÉCOLE DE CIRQUE DU NORD-ISÈRE « PANDY LE CLOWN »
Enseignement des arts du cirque. Spectacles et location de chapiteaux.
114, rue du Ginet - 38090 VILLEFONTAINE
Madame Patricia ENAY
• 06 81 95 63 68 • pandyleclown@hotmail.com
• www.pandyleclown.com

DANSE

L'ARTISTIQUE DANSE DE VILLEFONTAINE
Cours de danse pour enfants (dès 3 ans) et adultes : éveil/ initiation, rythmique, Modern'Jazz, Chair Dance.
Maison pour tous des Roches
Place Nelson Mandela - 38090 VILLEFONTAINE
Madame Laura DEVELAY
• 06 07 88 88 25 • danse.adv@gmail.com
• Facebook : L'Artistique Danse de Villefontaine
• Instagram : artistiquedansevillefontaine

NSA HUMAN DANCE

Danses urbaines, danses de clips.
6, rue Benoit Frachon - 38090 VILLEFONTAINE
Madame Mylana MALSERT
• *06 20 10 05 62* • *mylanansahd@gmail.com*
• *www.academiensa.com* • *Facebook : Académie NSA*
• *Instagram : mylana_nsa*

THÉÂTRE

IL ÉTAIT UNE FOIS

Ateliers théâtre pour jeunes et adultes.
Maison pour tous des Roches
Place Nelson Mandela - 38090 VILLEFONTAINE
Madame Joséphine GAUMERD-DUCHESNE
• *06 41 89 54 66* • *josephine.duchesne@gmail.com*
• *www.iletait1fois.org*

LA COMPAGNIE DE LA BOITE À TRUCS

Théâtre, marionnettes, expositions, conférences gesticulées.
Maison pour tous des Roches
Place Nelson Mandela - 38090 VILLEFONTAINE
Madame Sandrine NIBEL
• *06 07 60 04 27* • *contact@laboiteatrucs.com*
• *cie.laboiteatrucs@wanadoo.fr*
• *www.laboiteatrucs.com* • *Facebook : cie.laboiteatrucs*
• *Facebook : Boite à Trucs - Conférences Gesticulées*

LES TARIKAITS

Compagnie de théâtre.
Maison de quartier des Fougères
601, chaussée des Escoffiers - 38090 VILLEFONTAINE
Madame Jeanine BIELER
• *tarikaits@hotmail.fr* • *Facebook : Les Tarikaits*

ASSOCIATION D'ANIMATION DU QUARTIER DES ROCHES (AAQR)

Association sportives et culturelles (gym, yoga, dessin etc.).
Maison pour tous des Roches
Place Nelson Mandela - 38090 VILLEFONTAINE
Madame Annick CARTOUX
• *04 74 96 60 59* • *vlf-aaqr@orange.fr*

AMICALE DES TUNISIENS DE LA VILLE NOUVELLE

Association culturelle.
Centre commercial des Roches - 38090 VILLEFONTAINE
Monsieur Nourreddine LASSOUED
• *06 84 83 46 69* • *amicaledestunisiens38090@gmail.com*

ARTHÉSÉE

Édition de films et de livres d'artistes du monde contemporain et rencontres associées.
Pavillon 2, 32 Rue de la Noyera - 38090 VILLEFONTAINE
Madame Thérèse COGNASSE
• *04 74 96 13 59* • *info@arthesee.org* • *www.arthesee.org*

ASSOCIATION CULTURELLE PHILATELIE CLUB VILLEFONTAINE (ACPCV)

Promouvoir les connaissances par la pratique de la philatelie.
Maison pour tous des Roches
Place Nelson Mandela - 38090 VILLEFONTAINE
Monsieur MIETTON
• *acpcv-villefontaine@orange.fr* • *www.acpcv.jimdofree.com*

ASSOCIATION D'ANIMATION DU MAS DE LA RAZ (AAMR)

Loisirs.
LCR Louise Michel
Impasse Jacques Brel - 38090 VILLEFONTAINE
Madame Patricia DUPONT
• *06 27 40 93 79* • *aamr38villefontaine@gmail.com*

COMITÉ DE JUMELAGE DE VILLEFONTAINE

Échanges avec nos villes jumelles de Kahl-am-Main, Bitterfeld-Wolfen, Gremda et Salzano.
Hôtel de ville
Place Mendès France BP 88 - 38090 VILLEFONTAINE
Madame Rose-Marie TASTEVIN
• *06 22 35 13 56* • *rth.privat@gmail.com* • *www.c-j-v.fr*

CONNAISSANCE DE L'ART

Sorties culturelles mensuelles (expositions, monuments historiques, villes).
Maison pour tous des Roches
Place Nelson Mandela - 38090 VILLEFONTAINE
Madame Christine CANTET
• *06 70 91 85 36* • *christine.cantet@laposte.net*
• *www.artconnaissance.wordpress.com*

CULTURE ET LOISIRS

Association d'ateliers jeux de cartes et de société, voyage, repas, sorties à la journée.
Maison pour tous des Roches
Place Nelson Mandela - 38090 VILLEFONTAINE
Madame Daniele MORENO
• *06 07 96 07 46* • *moreno.daniele@orange.fr*

DISCOMOBILE DE SONORISATION MUSICALE

Animations sono.
Bâtiment B1
527, chemin des Vignerons - 38290 LA VERPILLIÈRE
Monsieur Didier SZUBERT
• 06 19 16 16 58 • diderszubert@gmail.com
• Facebook : association D.S.M

FESTIFOUGÈRES

Organisation d'évènements festifs.
Maison de quartier des Fougères
601, chaussée des Escoffiers - 38090 VILLEFONTAINE
Madame Audrey SELLIER
• 06 51 82 91 95 • festifougeres@gmail.dom
• Facebook : Festifougères

PIERRES & TERRES

Valorisation du patrimoine culturel de Villefontaine.
Cidex 737 - pavillon 18
105, avenue du Vellein - 38090 VILLEFONTAINE
Madame Claire VENIER
• 06 83 08 21 77 • contact@pierres-et-terres.org
• www.pierres-et-terres.org • Facebook : Pierres & Terres

SOLID'ART

Sensibiliser et éveiller les jeunes et moins jeunes dans plusieurs disciplines et activités telles que : culturelles, artistiques, sociales et humanitaires.
Maison de quartier de Servenoble
3, rue Pasteur - 38090 VILLEFONTAINE
• 06 10 51 73 48 • solidart.38@gmail.com • Facebook : Solid'Art38

SPORTS ET CULTURE AUX FOUGÈRES

Animations sportives et culturelles au quartier des Fougères.
Maison de quartier des Fougères
601, chaussée des Escoffiers - 38090 VILLEFONTAINE
Madame Angèle VOLLAND
• 07 68 12 10 71 • scfougeres38090@gmail.com

SPORT

DÉTENTE ET RELAXATION

L'ESPACE DU SOUFFLE
Qi gong - Danse du Tao.
14, Impasse des Sources du Ginet - 38090 Villefontaine
Madame Françoise BENNETON
• *06 67 11 47 86* • *france.soise@orange.fr*
• *Facebook : lespacedusouffle*

TAÏ CHI CHUAN : LES CHEMINS DE SOIE
Pratique des arts énergétiques et martiaux chinois.
Maison de quartier de Servenoble
3, rue Pasteur - 38090 VILLEFONTAINE
Madame Marie-Françoise MONGREDIEN
• *06 16 22 69 44* • *contact@cheminsdesoie.fr*
• *Facebook : Les chemins de soie*

GYM / FITNESS

ASVF FITNESS
Cours de fitness.
44, rue de la Raz - 38090 VILLEFONTAINE
Monsieur Serge LANGELOT (co-président Jf ROQUINARC'H)
• *06 88 68 89 99* • *fitnessasvf@gmail.com*
• *Facebook : ASVFFITNESS*

ASVF GYM ENFANT
Gym loisirs pour les enfants de 4 à 18 ans, sans compétition.
44, rue de la Raz - 38090 VILLEFONTAINE
Madame Marieke DANVE
• *04 74 82 43 94* • *www.asvfgymenfant.wordpress.com*
• *asvf.gym.enfant@gmail.com*

PILATES ARMIÈRES
Pratique du pilate.
49, rue Jean Mermoz - 38090 VILLEFONTAINE
Madame Christine FUMAT
• *06 08 92 66 90* • *pilates.armieres@gmail.com*
• *www.pilates-armieres.fr*

RETRAITE SPORTIVE
Gymnastique pour seniors de plus de 50 ans.
Maison de quartier de Servenoble
3, rue Pasteur - 38090 VILLEFONTAINE
Madame Lis-Marie SURMONT
• *06 70 02 69 51* • *lis-marie.sur@orange.fr*

TONIC GYM
Fitness et sport pour adultes.
Maison de quartier de Servenoble
3, rue Pasteur - 38090 VILLEFONTAINE
Madame Virginie BLANCHARD
• *06 85 88 61 51* • *tonicgym.fr* • *Facebook : tonic gym*

SCOLAIRE

ASSOCIATION SPORTIVE COLLÈGE ARAGON

Enseignement EPS de toutes disciplines.
Collège Aragon
1, impasse Paul Bertrand - 38090 VILLEFONTAINE
Madame Marie SELVA

ASSOCIATION SPORTIVE DU LYCÉE LÉONARD DE VINCI

Pratique et enseignement des activités physiques et sportives.
Lycée polyvalent Léonard de Vinci
Boulevard de Villefontaine - 38090 VILLEFONTAINE
Madame Maryline ROCHETTE
• 06 82 45 88 94 • ce.0382440w@ac-grenoble.fr
• www.ac-grenoble.fr/vinci

SPORTS AQUATIQUES

ASVF NATATION SPORTIVE

Pratique et enseignement de la natation sportive en loisirs et compétition.
Centre Commercial du Mas de la Raz
44, rue de la Raz - 38090 VILLEFONTAINE
Madame Pauline RICHEROL
• 06 52 71 26 03 • asvfnatation@gmail.com
• www.asvfnatation.sitew.com

ASVF NATATION ARTISTIQUE

Pratique en loisir et compétition de la natation artistique.
Centre commercial du Mas de la Raz - 38090 VILLEFONTAINE
Madame Mylène CHABOUD
• asvfnatsynchro38@gmail.com • Facebook : asvf.natsynchro

CLUB NAUTIQUE PORTE DE L'ISÈRE (CNPI)

Bébés nageurs, apprentissage de la natation pour tous les âges, entraînement à la compétition pour tous les niveaux.
Cidex 44
44, rue des Marroniers - 38070 SAINT-QUENTIN-FALLAVIER
Monsieur Jérôme MARAS
• 04 74 94 57 29 • club.nautique@cnpi38.fr • www.cnpi38.fr

CSVN NARCOSIS

Plongée sous-marine.
Hôtel de Ville
Place Mendès France BP 88 - 38090 VILLEFONTAINE
Monsieur François LAURENCEAU
• 06 10 45 41 96 • info@csvnnarcosis.fr
• www.csvnnarcosis.fr/wp • Facebook : CSVNNARCOSIS

CLUB H2O : BÉBÉ NAGEURS

Cours de bébés pour enfants âgés de 3 mois à 6 ans.
Découverte de l'univers aquatique, aisance dans l'eau.
Hôtel de Ville
Place Mendès France BP 88 - 38090 VILLEFONTAINE
Madame Aurélie WOLF
• 07 67 99 05 71 • club.h2o@gmail.com • Facebook : Club H2O

L'ÉPONGE
Plongée subaquatique.
Maison pour tous les Roches
Place Nelson Mandela - 38090 VILLEFONTAINE
Monsieur Laurent GIRAUD
• *06 98 26 57 29* • *president@leponge.fr* • *www.leponge.com*
• *Facebook : Club de plongée l'éponge*

SPORTS COLLECTIFS

ASVF HANDBALL
Handball en compétition et loisirs à partir de 5 ans.
44, rue de la Raz - 38090 VILLEFONTAINE
Madame Florence CHAMBAUD
• *06 15 30 17 40* • *asvf.handball38@gmail.com*
• *Facbook : ASVF Handball*

ASVF VOLLEY BALL
Pratique du volley ball.
44, rue de la Raz - 38090 VILLEFONTAINE
Monsieur Sylvain QUICOT
• *06 21 14 23 56* • *villefontaine.volley@gmail.com*
• *www.villefontaine-volley.fr* • *Facebook : Villefontaine.volley*

AVENIR BASKET DAUPHINÉ
Pratique du basket ball 5x5 et 3x3.
44, rue des Marroniers - 38090 VILLEFONTAINE
Monsieur Philippe CALVIGNAC
• *06 70 54 87 12* • *philippe.calvignac@orange.fr*
• *www.basket-abd.com* • *Facebook : AvenirBasketDauphine*
• *Instagram : avenirbasketdauphine*

AVENIR XV RUGBY
Pratique du rugby.
760, avenue du Général de Gaulle - 38290 LA VERPILLIÈRE
Monsieur Mickaël DENIER
• *06 34 05 51 31* • *bureau@avenirxv.com*
• *www.avenirxv.ffr.fr* • *Facebook : avenirxv*

LES DRAGONS
Pratique du baseball et softball.
Pavillon 45
7, rue du Sorbier - 38090 VILLEFONTAINE
Monsieur Julien BRUNEAU
• *06 86 56 12 46* • *contact@baseball-dragons.fr*
• *www.baseball-dragons.fr* • *Facebook : baseballdragonsfr*

OLYMPIQUE DE VILLEFONTAINE
Pratique du football.
15, allée Jean Cabot - 38090 VILLEFONTAINE
Monsieur Kévin AYACHE
• *06 79 79 01 28* • *581501@laurafoot.org*

SPORTING NORD ISÈRE (SNI)
Pratique du football.
Stade de la Prairie
Route de Vaulx-Milieu RD 36 - 38090 VILLEFONTAINE
Monsieur Frank CHAPON
• *06 10 35 19 12* • *dirlyon@cinemas.ugc.fr*
• *Facebook : Sporting Nord-Isère*
• *Instagram : sportingnordisere*

VÉTÉRANS VILLEFONTAINE FOOTBALL

Pratique du football en vétérans (+ de 35 ans).
Hôtel de Ville
Place Pierre Mendès France BP 88 - 38090 VILLEFONTAINE
Monsieur Luc ROUSTAN
• *06 66 03 96 24* • *luc.roustan@gmail.com*

SPORTS COMBATS ET ARTS MARTIAUX

ARTS MARTIAUX DES VILLARDS

Pratique du karaté sportif et/ou traditionnel (section baby karaté).
Maison pour tous des Roches
Place Nelson Mandela - 38090 VILLEFONTAINE
Madame Pascale CUENCA
• *06 63 58 02 76* • *artsmartiauxdesvillards@gmail.com*
• *www.karatevillefontaine.com*

AS MUAYTHAI CLUB BOXING DE VILLEFONTAINE

Pratique du Muaythai (boxethai) et du kickboxing.
87, rue du Bret - 38090 VILLEFONTAINE
Monsieur GOUMIDI
• *06 59 60 27 08* • *06 17 48 43 01* • *muaythaikickboxing@free.fr*
• *http://01boxethai.free.fr/*
• *Facebook : Muaythaï CLUB Boxing Villefontaine*

ASVF AIKIDO

Pratique du aikido.
44, rue du Mas de la Raz - 38090 VILLEFONTAINE
Monsieur Laurent BASTIAN
• *06 34 04 69 45* • *asvfaikido@free.fr* • *www.aikiseishindojo.fr*

ASVF ESCRIME

Pratique de l'escrime.
Groupement sportif de Villefontaine
Section ASVF Escrime Mas de la raz - 38090 VILLEFONTAINE
Monsieur Gaël MARCHAND
• *ceni38@outlook.fr* • *www.escrime-nord-isere.com*

ASVF JUDO

Pratique du judo.
44, rue du Mas de la Raz - 38090 Villefontaine
Monsieur Pascal COUPÉ
• *06 16 91 72 26* • *pm.coupe@hotmail.fr*
• *www.asvf-judo-kempo-villefontaine.over-blog.com*
• *Facebook : asvf judo villefontaine*

BOXING CLUB VILLEFONTAINE

Boxe anglaise : éducation/loisir/amateur.
Maison de quartier de Servenoble
3, rue Pasteur - 38090 VILLEFONTAINE
Monsieur Kyther MESLEM
• *06 82 15 02 62* • *bcvillefontaine@gmail.com*
• *www.bcv.sportsregions.fr*
• *Facebook : Boxing-Club-Villefontaine*

CENTRE D'ARTS MARTIAUX KARATÉ CLUB

Pratique du karaté et sports de combat.
Maison pour tous des Roches
Place Nelson Mandela - 38090 VILLEFONTAINE
Monsieur Gérard COMTE
• *06 22 66 07 13 ou 06 30 11 10 65* • *comte-gerard@wanadoo.fr*
• *www.karate-nordisere.com* • *Facebook : Karaté Nord-Isère*

FULL CONTACT VILLEFONTAINE
Full contact, kick boxing, boxe thaïlandaise.
95, chemin de Martinan - 38260 CHAMPIER
Monsieur Franck DUSSOT
• *06 99 81 67 56* • *fdoussot9@gmail.com*

SELF DÉFENSE
Cours de self défense.
Monsieur Fabien VALERIE
• *06 77 94 63 53* • *vermarnath@gmail.com*

XUE XIAO KUNG FU
Pratique de la boxe chinoise, kung fu et kempo.
29, rue François Cointereaux - 38090 VILLEFONTAINE
Monsieur Raphaël NIERFEIX
• *06 51 73 04 92* • *xuexiaokungfuvlf@gmail.com*
• *Facebook : Xue xiao kung fu*

SPORTS DE RAQUETTES

ASVF BADMINTON
Pratique du badminton.
44, rue de la Raz - 38090 VILLEFONTAINE
Monsieur Pierre AUBEL
• *04 74 96 10 69* • *asvf.badminton@gmail.com*

ASVF TENNIS DE TABLE (TTV)
Tennis de table, ping pong pour enfant, adulte, famille, (loisirs et compétitions).
44, rue de la Raz - 38090 VILLEFONTAINE
Madame Lydie COURAULT
• *06 03 04 96 03* • *contact.ttvasso@gmail.com*
• *www.villefontaine-tt.fr*

IKEBANA SQUASH
Pratique du squash.
20, rue du Condorcet - 38090 VILLEFONTAINE
Ikebana Squash
• *06 20 95 44 41* • *squashsr@sfr.fr* • *Facebook : Ikebana Squash*

TENNIS SQUASH VILLEFONTAINE
Pratique du tennis et du squash.
Le Mas de la Raz - 38090 VILLEFONTAINE
Monsieur Eric ZARDO
• *04 74 94 07 44* • *tennis.squash.villefontaine@neuf.fr*
• *www.tennissquashvillef.wixsite.com*
• *Facebook : Tennis-Squash Villefontaine*

1ÈRE COMPAGNIE D'ARC DE VILLEFONTAINE

Tir à l'arc.
2, allée Henri Le Navigateur - 38090 VILLEFONTAINE
Monsieur Jean-François VINCOT
• *06 81 53 77 95* • *arcvillefontaine@gmail.com*
• *Facebook : 1ère Compagnie d'arc Villefontaine*
• *https://tirarcvillefontaine.sportsregions.fr/*

AAPPMA - LA CANNE VILLEFONTAINE

Association de pêche et protection du milieu aquatique.
Maison pour tous des Roches
Place Nelson Mandela - 38090 VILLEFONTAINE
Madame Sylvie NIOT
• *06 89 89 75 30* • *aappmalacanne.villefontaineweb@gmail.com*
• *www.aappma-lacanne-villefontaine.fr*
• *Facebook : AappmaLacanne*

ARTISTIQUE ROLLER CLUB DU NORD-ISÈRE

Pratique du roller artistique.
30 impasse du Clou - 38090 VILLEFONTAINE
Madame Amandine DUPUYS
• *06 37 36 12 23* • *a.r.c.nordisere@gmail.com*
• *Facebook : Artistique Roller Club du Nord-Isère*
• *Instagram : a.r.c._nordisere*

ASVF ATHLETISME

Pratique de l'athétisme et du running trail.
ASVF Mas de la Raz - 38090 VILLEFONTAINE
Monsieur Benoit VILCOQ
• *06 67 10 39 61* • *athlevillefontaine@outlook.fr*
• *www.asvfathletisme.clubeo.com*
• *Facebook : ASVF Villefontaine Athlétisme*

ASVF CLUB OMNISPORTS

Multisports : aikido, athlétisme, badminton, escrime, fitness, gym enfants, handball, judo, montagne, natation sportive.
44, rue de la Raz - 38090 VILLEFONTAINE
Monsieur Marcel SERRANO
• *04 74 82 43 94* • *asvfcd@wanadoo.fr*
• *www.asvillefontaine.com*
• *Facebook : ASVF Omnisports*

ASVF MONTAGNE

Sports de montagne : ski de randonnée, escalade et VTT.
22, rue du Passou - 38090 VAULX-MILIEU
Monsieur François CLEMENT
• *contact@asvf-montagne.fr* • *www.asvf-montagne.fr*

ASVF SKI JUNIOR

Pratique du ski junior.
Centre commercial du Mas de la Raz
44, rue de la Raz - 38090 VILLEFONTAINE
Madame Martine PERETTI
• *06 26 38 95 74 et 06 87 55 33 55* • *asvfskijunior@orange.fr*
• *Facebook : ASVF Ski junior*

CLUB LOISIRS ET PÉTANQUE DES SOURDS ET ENTENDANTS

Pratique de la pétanque et des sports de boules.
Espace Jacques Prévert
90, avenue de la Verpillière - 38090 VILLEFONTAINE
Monsieur Thierry JOURDAN
• *06 30 01 83 64 (par SMS)* • *president.clpsev@orange.fr*

CYCLO CLUB NORD ISÈRE

Cyclotourisme.
Les Fougères
7, allée des Chênes - 38090 VILLEFONTAINE
Monsieur Yves BIGEL
• 06 01 96 40 01 • 04 74 96 22 01 • cyclonordisere@gmail.com
• www.cycloni.wixsite.com/cyclocni

HANDI TOUCH'

Boccia, sarbacane.
Maison de quartier de Saint-Bonnet
Rue Émile Zola - 38090 VILLEFONTAINE
Monsieur Thomas RAMSAWMY
• 06 88 64 44 19 • handitouch@hotmail.com
• Facebook : Handi Touch' Isère

DIVERS

A.S.L / COPROPRIÉTÉS / ASSOCIATIONS DES LOCATAIRES

ASL CLOS DES LARDENNES
Association syndicale libre.
Cidex 349
38, rue de la Noyera - 38090 VILLEFONTAINE
Monsieur Hubert ALLIER
• *06 88 47 96 30* • *allier.hubert@wanadoo.fr*

ASL DES PICOTIERES
Association syndicale libre.
Cidex 380
14, rue du Sorbier - 38090 VILLEFONTAINE
Madame Maria ZARDO
• *06 23 39 24 68* • *eric.zardo@neuf.fr*

ASL JEAN MERMOZ
Association syndicale libre.
49, rue Jean Mermoz - 38090 VILLEFONTAINE
Monsieur Denis FUMAT
• *asl.jeanmermoz@sfr.fr*

ASL LA CHARTREUSE DU VELLEIN
Association syndicale libre.
4, impasse Lachaud - 38090 VILLEFONTAINE
Madame Gaëlle DURET
• *chartreuse.lotissement@orange.fr*

ASL LE CLOS DE LA LEYA
Association syndicale de copropriétaires.
14, avenue des Armières - 38090 VILLEFONTAINE
Monsieur Damien BASLE
• *leclos-leya@hotmail.fr*

ASL LE CLOS DE LA ROSERAIE
Association de copropriétaires.
Pavillon n°10
99, avenue des Pins - 38090 VILLEFONTAINE
Monsieur Jean-Luc FIORI
• *06 89 86 18 71* • *asl.leclosdelaroseraie@laposte.net*

ASL LE CLOS DE L'ÉTANG
Gestion du lotissement.
26, chaussée du parc - 38090 VILLEFONTAINE
Monsieur René LABLANCHE
• *asl.leclosdeletang@gmail.com*

ASL LE HAMEAU DE BELLEDONNE
Association syndicale de copropriétaires.
Cidex 251 - Chez Mme ROUGEMONT
77, rue du Bret - 38090 VILLEFONTAINE
Monsieur Thierry GERMAIN
• *06 78 80 35 65* • *staf.germain@laposte.net*

ASL LE PARC DE L'ETANG NEUF
Association syndicale libre.
6, allée des Vergers - 38090 VILLEFONTAINE
Monsieur Johnny LUCHINI
• *04 74 18 52 33* • *johnny.luchini@hotmail.fr*

ASL LES HAUTS DE VILLEFONTAINE

Association syndicale libre.
Cidex 341
33, rue de la Noyera - 38090 VILLEFONTAINE
Monsieur Patrick MONDI
• *04 74 96 10 22* • *les.hauts.de.villefontaine@gmail.com*

ASSOCIATION DES LOCATAIRES DU VILLAGE DAUPHINOIS

Défense des locataires.
Les Fougères
26, allée de la Halle - 38090 VILLEFONTAINE
Monsieur ALBOUD
• *06 12 05 95 21* • *moi.alboud@orange.fr*

ASSOCIATION SYNDICALE DES CHAMOIS

Association syndicale libre.
48/72, avenue de la Maladière - 38090 VILLEFONTAINE
Monsieur Jérôme COCHET
• *as.chamois@gmail.com*

ASSOCIATION SYNDICALE DES PROPRIÉTAIRES DU LOTISSEMENT MUISSIAT (ASPLM)

Association syndicale libre .
Cidex 858
29, rue Claude Debussy - 38090 VILLEFONTAINE
Madame Valérie CHANEL
• *asplm38@gmail.com*

ASSOCIATION SYNDICALE DU CLOS DE LA BIONNE

Association Syndicale.
1, Allée de La Bionne - 38090 Villefontaine
Madame Géraldine ODIN
• *06 69 72 74 44* • *geraldineodin74@gmail.com*

ASSOCIATION SYNDICALE DU VALLON DE L'ISLE

Conseil syndical de copropriétaires.
34, rue du Bret - 38090 Villefontaine
Monsieur Jacques GAIGNON
• *06 33 52 89 56* • *j.gaignon@free.fr*

ASSOCIATION SYNDICALE LIBRE DU LOTISSEMENT « LE HAMEAU DE L'ETANG II »

Association syndicale de copropriétaires.
Pavillon 2
31, avenue des Pins - 38090 VILLEFONTAINE
Monsieur Didier MARION
• *07 72 00 24 77* • *didier.marion63@orange.fr*

COPROPRIÉTÉ LA VIORNE

Copropriété en habitat participatif.
80, rue Jean Mermoz - 38090 VILLEFONTAINE
• *laviorne-hp@orange.fr*

LE CLOS DES VIGNES

Association syndicale des copropriétaires.
8, traverse du Gamay - 38090 VILLEFONTAINE
Monsieur Christophe GARCIA
• *06 58 31 75 94* • *cinq.nous@wanadoo.fr*

CULTES

CIMG VILLEFONTAINE

Confédération islamique Turque.
5, rue du Baron, avenue du Léman - 38090 VILLEFONTAINE
Avenue du Léman - 38090 VILLEFONTAINE
Monsieur Mustafa TUNCA
• *06 22 46 85 20*

ÉGLISE PROTESTANTE ÉVANGÉLIQUE

Association culturelle.
19, rue Benoit Frachon - 38090 Villefontaine
Pasteur Laurent CLEMENCEAU
• *04 74 96 48 50* • *epe.interne@free.fr*
• *www.epevillefontaine.fr*

PAROISSE CATHOLIQUE

Centre paroissial Saint-Paul des 4 vents.
1, carré Léon Blum - 38090 Villefontaine
Père James ALCANTARA
• *09 77 31 96 15* • *sp4v.paroisse@gmail.com*
• *www.sp4v.fr*

SAFA

Aumonerie activités culturelles et éducatives dans les prisons et les hôpitaux.
18 chemin de l'aimant - 38090 VILLEFONTAINE
Monsieur Ahmed E. HAMLAOUI
• *06 01 63 12 58* • *safa-rite@live.fr*

UNICITE

Activités culturelles et cultuelles.
18 chemin de l'Aimant - 38090 VILLEFONTAINE
Monsieur Ahmed E. HAMLAOUI
• *06 01 63 12 58* • *elhamelaoui@live.fr*

DEVOIR DE MÉMOIRE

COMITÉ DE LIAISON DES ANCIENS COMBATTANTS DE VILLEFONTAINE (FNACA ET UMAC)

Coordination des trois associations des anciens combattants
- UMAC (Union Mutilés et Anciens Combattants)
- FNACA (Fédération National des Anciens Combattants d'Algérie)
- Devoir de mémoire.
5, allée du 19 mars 1962 - 38090 VILLEFONTAINE
Monsieur Georges SEINCEREIN
• *Monsieur Robert PORCHER-GUINET (FNACA) : 06 70 00 42 21*
• *rpg90roberto@gmail.com*
• *Monsieur Georges Seincerein (UMAC) : 06 85 11 36 42*
• *george.seincerein@orange.fr*

ÉCONOMIE

ASSOCIATION COMMERÇANTS ET ARTISANS DE VILLEFONTAINE (ACAV)

Promotion et sauvegarde du commerce de proximité et du commerce de centre ville et de l'artisanat.
L'ACAV Hôtel de Ville
Place Pierre Mendès BP 88 - 38090 VILLEFONTAINE
Monsieur Pierre ROUSSEAU
• *assocavillefontaine@gmail.com*
• *Facebook : association ACAV • Instagram : association ACAV*

CIDRA COLLECTIF D'INITIATIVES

Favoriser l'intégration avec l'économie sociale et solidaire.
Les Armières - Cidex 221 - Pavillon 43
87, rue du Bret - 38090 VILLEFONTAINE
Monsieur Mustapha CHARQAOUI
• *04 74 96 20 20 • 06 49 45 72 43*
• *mustapha.charqaoui@orange.fr*

EMPLOI

OSEZ

Accompagnement vers l'emploi, mise à disposition de personnel, services à domicile, entretien des espaces verts.
Le Patio
Place de la République - 38090 VILLEFONTAINE
Madame Caroline DABOUT
• *04 74 96 09 30 • villefontaine@groupe-osez.fr*
• *www.groupe-osez.fr • Facebook et Instagram : groupeosez*

ENVIRONNEMENT / CIRCUITS COURTS

AMAP DE VILLEFONTAINE

Association pour le maintien d'une agriculture paysanne.
Maison de quartier de Servenoble
3, rue Pasteur - 38090 VILLEFONTAINE
Monsieur Etienne HAUSER
• *06 82 27 58 55 • amap.villefontaine@gmail.com*

ARTISANS DU MONDE BOURGOIN-JALLIEU

Commerce équitable.
17, avenue Professeur Tixier - 38300 BOURGOIN-JALLIEU
Madame Chantal LESAULNIER - Madame Marie-Thérèse PAULIAT
• *04 74 28 83 91 • www.artisansdumonde.org*
• *Facebook : Artisans du monde Bourgoin Jallieu*
• *admbj@orange.fr*

ASSOCIATION PORTE DE L'ISÈRE ENVIRONNEMENT (APIE)

Naturalistes, éducation à l'environnement, atelier vélo solidaire.
2, rue de la Buthière - 38090 VILLEFONTAINE
Monsieur Régis CURT
• *04 74 95 71 21 • regis.curt@apie-asso.net • www.apie-asso.net*
• *Facebook : assoAPIE*

FRANCE NATURE ENVIRONNEMENT ISÈRE

Protection et sauvegarde de la nature en Isère.
5, place Bir Hakeim - 38000 GRENOBLE
Monsieur Philippe DUBOIS
• *04 76 54 82 89 • isere@fne-aura.org • www.fne-aura.org/isere*

LE PANIER DE LÉONTINE

Épicerie sociale et solidaire.
Centre commercial de Servenoble
101, rue de la Libération - 38300 BOURGOIN-JALLIEU
Madame Michèle BONNETTO
• *06 77 19 79 52* • *michele.bonnetto@lepanierdeleontine.fr*
• *www.lepanierdeleontine.fr* • *Facebook : LePanierDeLeontine*

LES AMI.E.S DE COOP'CINELLES

Création d'une épicerie coopérative et participative sur le territoire de la CAPI.
28 chemin de Couloures - 38300 BOURGOIN-JALLIEU
Cécile RUE-FENOUCHE
• *06 63 22 55 85* • *coopcinelles38@gmail.com*
• *www.coopcinelles.fr*
• *Facebook : Lesami.e.sdecoopcinelles*

LES JARDINS FAMILIAUX DE VILLEFONTAINE

111 locations de jardin aux particuliers.
Maison pour Tous des Roches
Place Nelson Mandela - 38090 VILLEFONTAINE
Monsieur Pierre PORTE
• *06 89 47 77 16* • *06 50 09 31 76* • *pp38090@hotmail.fr*

LOGEMENT

ADIL38

Service public d'information en matière de logement.
1, rue Buffon - 38300 BOURGOIN-JALLIEU
Monsieur Christophe CHARLES
• *04 76 53 37 30* • *contacts@adil-isere.com*
• *www.adil38.org*

CONFÉDÉRATION SYNDICALES DES FAMILLES - UNION DÉPARTEMENTALE DE L'ISÈRE

Défense et représentation des locataires et des consommateurs.
8 bis, rue Hector Berlioz - 38000 GRENOBLE
Monsieur Dominique VIEU-BOËGLIN
• *04 76 44 57 71* • *udcsf38@la-csf.org*

PETITE ENFANCE

CRÈCHE PIROUETTE

Établissement d'accueil de jeunes enfants.
Pôle petite enfance
90, avenue de La Verpillière - 38090 VILLEFONTAINE
• *04 74 96 17 38* • *pirouettevillefontaine@gmail.com*
• *www.creche-pirouette.jimdofree.com*

ID'ABB

Mettre en relation des baby-sitters avec des parents.
1, rue des Fouilleuses - 38080 L'ISLE D'ABEAU
Monsieur Luc PAULE
• *06 62 87 65 03* • *idabb38@gmail.com*

FFSS 38 - SAUVETEURS SECOURISTES DES PORTES DE L'ISÈRE

Poste de secours et formations aux gestes de premiers secours.
21, rue des Branches - 38080 L'ISLE D'ABEAU
Monsieur Anthony RANCIÈRE
• *06 58 08 56 20* • *direction.sspi38@gmail.com*
• *www.sspi38.com*

KAIROS, L'INSTANT PROPICE

Accompagnement des personnes malades et de leurs proches à l'hopital Pierre Oudot de Bourgoin-Jallieu.
1, clos du Charmaï - 38090 VILLEFONTAINE
77, avenue du Vellein - 38090 VILLEFONTAINE
Madame Nadine GIRERD
• *06 85 08 38 70* • *kairos@ghnd.fr*

LIGUE CONTRE LE CANCER COMITÉ DE L'ISÈRE

Aide à la recherche, accompagnement des malades, prévention.
8, rue Général Ferrié - 38100 GRENOBLE
Monsieur François BERGER
• *04 76 47 63 63* • *cd38@ligue-cancer.net*
• *www.ligue-cancer.net/cd38* • *Facebook : laliguecontrelecancer38*
• *Instagram : liguecontrelecancer*

OXYGEM

Entraide, solidarité, convivialité.
15, impasse de la Frênaie, allée 4 - 38090 VILLEFONTAINE
Madame Marie-Line GARCIA
• *07 81 17 30 94* • *oxygem38@gmail.com*
• *Facebook : Oxygem*

PLANNING FAMILIAL 38 - CSS

Médico-social.
46, rue Émile Zola - 38090 VILLEFONTAINE
Madame Camille MONTMASSON
• *04 74 96 78 99* • *cpef.villefontaine@leplanningfamilial38.org*
• *www.planning-familial.org*

SOLEIL DE CLOWN

Interventions de clowns auprès des enfants malade.
La maison Diederichs
16, place Jean-Jacques Rousseau - 38300 BOURGOIN JALLIEU
Monsieur Guillaume FONFREYDE
• *07 67 17 66 37* • *soleildeclown@gmail.com*
• *www.soleildeclown.wixsite.com/anim*
• *Facebook : Soleil de clown*

ASSOCIATION D'INITIATION ET DE FORMATION À L'INFORMATIQUE (AIFI)

Initiation et formation à l'informatique.
20, esplanade de la Pinède - 38090 VILLEFONTAINE
Madame Christine MORIN
• *04 74 96 61 88* • *aifi2@orange.fr* • *www.aifi-villefontaine.fr*
• *Facebook : PageAIFIVillefontaine*

ASSFAM-GROUPE SOS SOLIDARITÉS

Ateliers socio-linguistiques.
102 C, rue Amelot - 75011 PARIS
Madame Marie-Hélène BEJUI
• *dg.solidarites@groupe-sos.org* • *www.groupe-sos.org*
• *Facebook : Groupe SOS* • *Twitter : Groupe SOS*

ASSOCIATION ENSEMBLE VERS L'ALPHA (EVA)

Ateliers sociolinguistiques (alphabétisation, cours de français langue étrangère).
Maison de quartier de Servenoble
3, rue Pasteur - 38090 VILLEFONTAINE
Madame Marie-Françoise MONGRÉDIEN
• *06 73 81 48 86* • *assoeva38@gmail.com*
• *www.evavillefontaine.fr*

ENTRAIDE SCOLAIRE AMICALE (ESA)

Aide scolaire, primaire et secondaire.
Monsieur Patrice GUINET
• *06 84 63 26 22* • *guinet.patrice@orange.fr*
• *www.entraidescolaireamicale.org*

FOYER SOCIO ÉDUCATIF COLLÈGE ARAGON

Foyer socio éducatif.
Collège Louis Aragon
Impasse Paul Bert - 38090 VILLEFONTAINE
Madame Marielle MONTAGNE
• *04 74 96 34 14* • *mmontagnefrancais@yahoo.fr*

PARENTS GS18 - ÉCOLE CHRISTOPHE COLLOMB

Association de parents d'élèves.
Chaussée des Cépees - 38090 VILLEFONTAINE
Madame Céline VAUDAINE
• *Parents.gs18@gmail.com*
• *Facebook : Parents d'élèves GS18 Villefontaine*

RÉAGIR

Sociale culturelle sportive.
Maison Pour Tous des Roches
Place Nelson Mandela - 38090 VILLEFONTAINE
Monsieur Mohamed BOURAZAK
• *06 25 26 80 87* • *Tarik1211@hotmail.fr*

SOU DES ARMIERES

Favoriser l'épanouissement des enfants en participant au financement des activités sportives, ludiques et culturelles de l'école des Armières de Villefontaine.
Madame Julie FACCHINETTI
• *06 73 35 98 65* • *soudesarmieres@gmail.com*

DDEN, SECTEUR VILLEFONTAINE

l'Union de l'Isère des Délégués Départementaux de l'Éducation Nationale veillent aux bonnes conditions de vie de l'enfant, à l'école et autour de l'école..

105, avenue du Vellein - cidex 737 - 38090 Villefontaine

Monsieur Jean-Michel CHAPELLUT

• 06 30 59 09 02 • dden-vf@laposte.net

• www.dden.bourbre.org

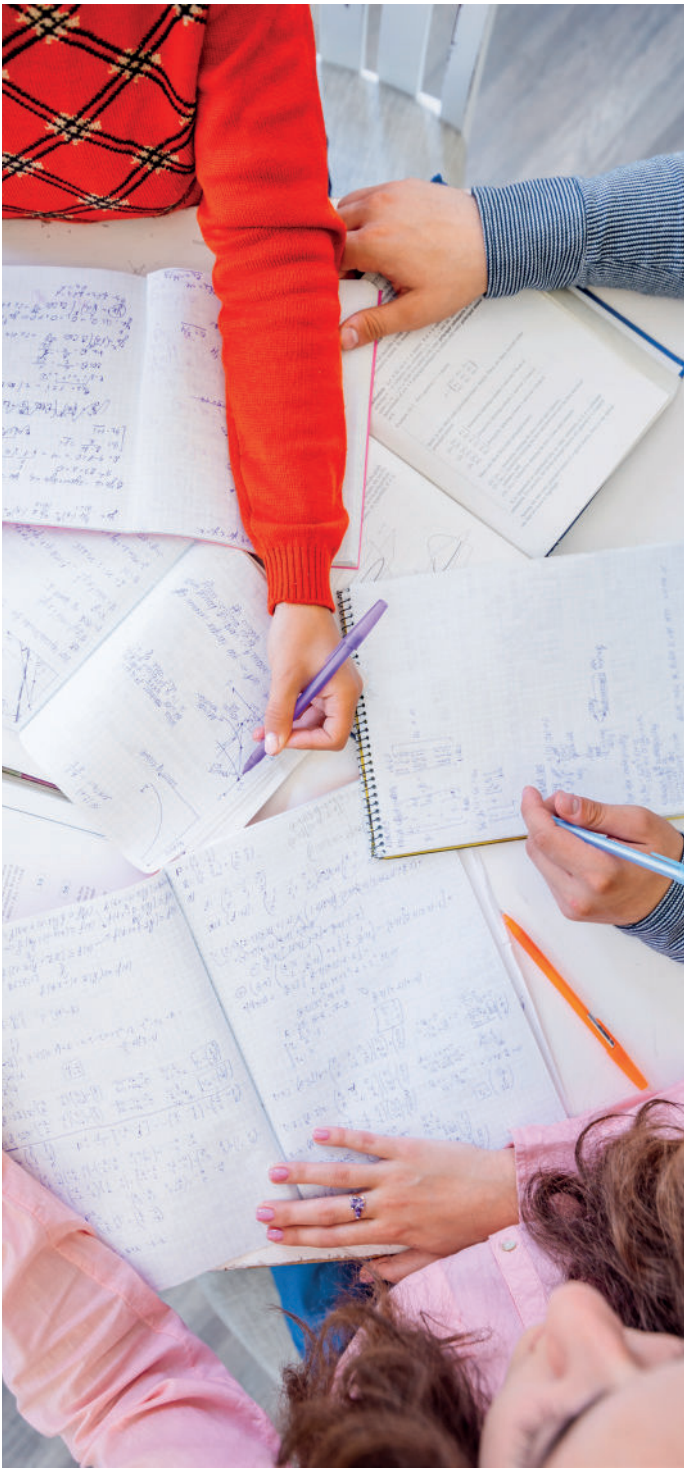

ADERC

Action pour le Développement de l'Enseignement Rural au Cambodge.
Maison pour tous des Roches
Place Nelson Mandela - 38090 VILLEFONTAINE
Monsieur Jean-Louis CHOSSON
• *06 23 71 78 93* • *jl.chosson-ADERC@hotmail.com*
• *wwww.aderc.org* • *Facebook : ADERC - FERC*

AFEV NORD ISÈRE

Contribue à la lutte contre les inégalités socio-éducatives.
Ferme de la croix
Boulevard de Villefontaine - 38090 VILLEFONTAINE
Madame Émilie Martinez
• *06 27 41 04 97 ou 06 16 18 69 94* • *emilie.martinez@afev.org*
• *cecile.femmelat@afev.org* • *www.afev.org*

AFSI NORD ISÈRE

Aide aux Familles en Situation Incertaine (déboutées du droit d'asile).
Hôtel de Ville
Place Pierre Mendès France BP 88 - 38090 VILLEFONTAINE
Monsieur Vincent HEITZ
• *06 73 51 68 56* • *afsi.nordisere@gmail.com*

AMNESTY INTERNATIONAL - GROUPE DE VILLEFONTAINE

Promotion et défense des droits humains.
3, chemin du Chozeau - 38460 VILLEMOIRIEU
• *villefontaine@amnestyfrance.fr* • *www.amnesty.fr*

ASSOCIATION VILLEFONTAINE D'ENTRAIDE ET CULTUREL (A.V.E.C)

Démarches administratives.
13, passage Jean Jacques Rousseau - 38090 VILLEFONTAINE
Monsieur Mourad KAHALERRAS
• *07 67 92 81 01* • *avec.38090@gmail.com*

ASS SOLIDAIRE

Promotion du bien-être des usagers en difficultés par actions variées.
13, passage Jean Jacques Rousseau - 38090 VILLEFONTAINE
Madame Océane KHALED
• *07 68 06 42 46* • *khaledoceane69@gmail.com*

ATD QUART MONDE

Agir Tous pour la Dignité et les droits de l'Homme.
Chez madame Monique N'FABO
15J, impasse Ambroise Croizat - 38090 VILLEFONTAINE
• *06 73 68 51 02* • *jeangene.montagne@orange.fr*
• *www.atd-quartmonde.fr*

CONVENTION DE LA JEUNESSE

Association de solidarité, d'entraide et de défense des droits humains.
Monsieur Allan BRUNON
• *06 59 18 39 44* • *allan.brunon24@gmail.com*
• *Instagram : conventiondelajeunesse*

COSOANJA

Aide aux malades mentaux à Madagascar.
16, allée des néfliers - 38090 VILLEFONTAINE
Madame Jacqueline MONTEIL
• *06 08 74 80 85* • *Jackiemonteil@yahoo.fr*
• *www.cosoanja.org*

CROIX ROUGE FRANCAISE

Aide alimentaire et vestiboutique - secourisme à Bourgoin.
Quartier des Roches
Rue Louis Ganel - 38090 VILLEFONTAINE
Monsieur Alain LEROY
• *04 69 31 63 43* • *alain.leroy@croix-rouge.fr*
• *www.croix-rouge.fr*

ÉMERGENCE CONGO

Solidarité internationale/aide au développement.
3, rue Joseph Serlin - 38090 VILLEFONTAINE
Monsieur Serge NGANDU
• *06 63 40 15 77* • *emergence.congo.eco@gmail.com*

ESPOIR ET PARTAGE AU COEUR DU TOGO

Accompagnement au maintien de la scolarisation de 1300 enfants dans 3 écoles au Togo.
Maison de quartier de Servenoble
3, rue Pasteur - 38090 VILLEFONTAINE
Madame Elisabeth LIMAUX
• *espoirpartagecoeurtogo@gmail.com* • *07 83 21 40 36*
• *www.espoiretpartageaucoeurdutogo.com*

FRANCE VICTIMES 38 APRESS

Aides aux victime et accès au Droit.
43, rue Victor Hugo - 38200 VIENNE
Permanences : MJD de Villefontaine, Espace des solidarités de l'Isle d'Abeau
Monsieur Joël GRABARZYCK
• *04 74 53 58 13* • *contact@fv38apress.fr*
• *www.francevictimes38.com*

GROUPE SOLIDARITÉS NOUVELLES FACE AU CHÔMAGE

Accompagnement de personnes en recherche d'emploi.
Espace Jacques Prévert
90, avenue de la Verpillière - 38090 VILLEFONTAINE
Monsieur Jean-François LIEGEOIS
• *06 88 47 96 30* • *snc.nordisere@gmail.com* • *www.snc.asso.fr*

L'ÉCOLE DE NICOLLE

L'association a pour but de soutenir une école au Sri lanka en lui donnant les moyens de fonctionner.
100, rue de la Guignette - 38090 VILLEFONTAINE
Monsieur Gino SPIRLI
• *06 87 06 85 28* • *gino.spirli@wanadoo.fr*
• *www.mandadeniya.wixsite.com/ecole-de-nicolle*

LES BOUCHONS DE L'ESPOIR

Collecte de bouchons en plastiques.
Hôtel de Ville
Place Pierre Mendès France BP 88 - 38090 VILLEFONTAINE
Madame Véronique MUGNIER
• *06 76 78 73 95* • *veronique.mugnier@club-internet.fr*
• *www.lesbouchonsdelespoir.fr*

LES RESTAURANTS DU CŒUR

Aide aux personnes en difficulté.
101, rue Louis Ganel - 38090 VILLEFONTAINE
Monsieur René LABLANCHE
• 06 72 25 28 43 • rene.lablanche@restosducoeur.org
• www.restosducoeur.org

MAIN DANS LA MAIN DANS L'ISÈRE

L'entraide solidarité et le développement d'activités sociales culturelles pour les personnes les plus démunies.
Maison pour tous des Roches
Place Nelson Mandela - 38090 VILLEFONTAINE
Monsieur André PEDRO
• 06 45 54 95 60 • association38090@hotmail.com

RELAIS DES PARENTS

Sensibiliation et entraide des familles en difficulté.
Les Armières
Pavillon 43
87, rue du Bret - 38090 VILLEFONTAINE
Monsieur Mustapha CHARQAOUI
• 04 74 96 20 20 • 06 49 45 72 43 • mustapha.charqaoui@orange.fr

SEL DE VILLEFONTAINE ET SES VOISINS

Échanges de services, de biens et de savoirs.
Cidex 802 - Pavillon N°17
6, rue Hector Berlioz - 38090 VILLEFONTAINE
Madame Jacqueline BERTHET
• 04 74 96 71 30 • sel.villefontaine@gmail.com
• www.fontaine.communityforge.net/

SOLIDARITÉ SUD KIVU

Solidarité avec une association de femmes au Kivu en République Démocratique du Congo.
Maison de quartier de Servenoble
3, rue Pasteur - 38090 VILLEFONTAINE
Monsieur Bernard ACHDIJAN
• 06 30 04 07 87 • solidaritesk@gmail.com

TOTEM

Accueil des familles de détenus.
Cidex 44
Rue des Marronniers - 38070 SAINT-QUENTIN-FALLAVIER
Madame Annie AURIAT
• 06 08 14 08 37 • auriat@gmail.com

VÉLO VILLEFONTAINE

Atelier auto-réparations, sorties, accompagnements, etc. et plaidoyer-vélo auprès des décideurs du bassin de vie.
Maison de quartier de Servenoble
3, rue pasteur - 38090 VILLEFONTAINE
Madame Maria MEUNIER (présidente)
Monsieur Jean-François HOGREL (co-président)
• accueil@velovillefontaine.fr • www.velovillefontaine.fr
• Facebook : VeloVillefontaine • Twitter : VVillefontaine
• Instagram : VeloVillefontaine

AMITIÉS VILLARDES

Jeux de cartes, jeux de société, lotos, voyages et restaurants pour personnes agées.
Le Phare
39, rue Jean-Paul Sartre - 38090 VILLEFONTAINE
Madame Martine DOULIEZ
• *06 29 83 92 80*

ASSOCIATION DES CADETS DE LA GENDARMERIE NATIONALE DE L'ISÈRE (ACGNI)

Citoyenneté et découverte des métiers de la gendarmerie
Groupement de gendarmerie départementale de l'Isère.
21, avenue Léon Blum - 38100 GRENOBLE
Monsieur Rémy Cédric BONNARD
• *06 61 74 75 82* • *contact@cadetsgendarmerie.fr*
• *www.cadetsgendarmerie.fr*

ASSOCIATION DES CONCILIATEURS DE JUSTICE DU RESSORT DU TRIBUNAL JUDICIAIRE DE VIENNE

Tenter de concilier gratuitement les différends (sauf affaires pénales, droit de la famille et droit administratif).
Tribunal Judiciaire de Vienne
16, place Charles de Gaulle - 38200 VIENNE
Monsieur André TRAVERSAZ
• *andre.traversaz@conciliateurdejustice.fr* • *Tél. : mairies ou France Service du ressort*

ATTAC NORD-ISÈRE

Éducation populaire.
Attac Nord Isère - Maison des associations
5, avenue Alsace Lorraine - 38110 LA TOUR DU PIN
Monsieur Dominique POMMIER
Monsieur Raymond MARION
• *04 74 96 01 58* • *nord-isere@attac.org*
• *www.nordisere.site.attac.org* • *Facebook : Attac Nord-Isère*

CLUB D'ASTRONOMIE SIRIUS

Astronomie.
GS6 - Groupe scolaire 6 : les Armières
Place des Armières - 38090 VILLEFONTAINE
Monsieur Christian DECHERF
• *06 20 91 11 46* • *sirius.astroclub@gmail.com*
• *www.sirius.astroclub.free.fr/s2wp* • *Facebook : astroclubsirius*

CONSEIL CITOYEN DE VILLEFONTAINE CCV

Cohésion sociale.
Maison de la justice et du droit
Place du 11 novembre 1918 - 38090 VILLEFONTAINE
Madame Fadila KARKAZE
• *conseil.citoyen.villefontaine@gmail.com*
• *Facebook : Conseil Citoyen,de villefontaine*

LA CARAVANE DES POSSIBLES

Café et restaurant.
Centre commercial de Servenoble
Rue Pasteur - 38090 VILLEFONTAINE
Association collégiale
• 04 74 92 30 83 • contact@lacaravanedespossibles.fr
• lacaravanedespossibles.fr • Instagram : la.caravane.des.possibles
• Facebook : cafeassociatifcaravanedespossible

LE TISSOU

La monaie locale du Nord-Isère
Antenne de Villefontaine
Yannick ARMAND
• contact@tissou.fr • www.tissou.fr • Facebook : tisserandsdulien
• 06 18 83 71 84

LES TROIS PRINTEMPS

Loto pour les personnes du 3ème âge.
Le Phare
39, rue Jean-Paul Sartre - 38090 VILLEFONTAINE
Monsieur Jacques BERTRAND
• 06 83 49 12 22

LIGNE D'HORIZON

Promotion humanitaire, économique, culturelle et sportive.
Pavillon 11
26, rue Pasteur - 38090 VILLEFONTAINE
Monsieur Abdellatif ESSADKI
• 07 52 63 03 49 • essadki2009@gmail.com

ROUE LIBRE

Association responsable de l'animation culturelle du café restaurant « La caravane des possibles ».
Centre commercial de Servenoble
Rue pasteur - 38090 VILLEFONTAINE
• 04 74 92 30 83 • contact@lacaravanedespossibles.fr

SCOUTS GUIDES DE FRANCE

Loisirs et jeunesse.
2 bis, rue Marechal Fosh - 38300 BOURGOIN-JALLIEU
Monsieur et Madame GRANDJEAN
• 06 95 44 15 61 • sgdfvillefontaine@gmail.com
• Facebook : saint exupery villefontaine

TRAIT D'UNION-OSJ

Médiation Familiale.
Z.I de l'Abbaye
200, impasse Laverlochère - 38780 PONT-ÉVÊQUE
Madame Yvette BAUDOIN-BOUJET
• 04 74 53 09 18 • siege@osj.asso.fr • www.osj.asso.fr

UFC-QUE CHOISIR - ANTENNE

Permanence pour informer, conseiller et défendre les consommateurs.
601, Chau. des Escoffiers - 38090 VILLEFONTAINE
Monsieur Bertrand MALTERRE
• 06 24 82 35 60 ou 07 50 12 07 21
• contact@nordisere.ufcquechoisir.fr
• Site : www.nordisere.ufcquechoisir.fr

UNION LOCALE CFDT DE VILLEFONTAINE

Renseignements et aide juridique aux salariés et retraités.
Maison des Syndicats - Parc du Vellein
181, rue du Drième - 38090 VILLEFONTAINE
Monsieur Dominique LALOY
• 04 74 96 49 06 • 06 85 70 52 90 • cfdt.villefontaine@orange.fr
• Facebook : UL-Cfdt-Villefontaine

UNION LOCALE CGT DE VILLEFONTAINE ET SES ENVIRONS

Défense des salariés.
Maison des Syndicats - Parc du Vellein
181, rue du Drième - 38090 VILLEFONTAINE
Monsieur Pierre-Ange CARMONA
• 04 74 96 20 33 • accueil@ulcgt-villefontaine.fr
• www.ulcgt-villefontaine.fr/ • Facebook : ULcgt Villefontaine

Toutes les manifestations associatives et l'actualité de la commune

SITE INTERNET

www.villefontaine.fr

RÉSEAUX SOCIAUX

Suivez-nous

Ville de Villefontaine

Vous souhaitez que vos manifestations soient annoncées ?
Contactez-nous !

Service communication : 04 74 96 70 74
communication@mairie-villefontaine.fr